3/79

IDIBVS MARTIIS MCMLXXIX

RVMOR VARIVS

RVMOR VARIVS

RVMOR VARIVS a magistris et a studiosis AKADIS editur

RVMOR VARIVS duodecies in singulos annos editur

Editio: CCCXXX

Pretium subnotationis: (quotannis)

In Helvetia	Fr.	8.80
In Germania	DM	14.50
In Austria	öS	90.--
In reliqua Europa	Fr.	15.--
In terris trans maria sitis	Fr.	8.80*

*et pretium mittendi

Speciminis exempla gratis mittuntur, ubi id rogatur

Collegium redactorum:

Ulricus Aeschlimannus
Thomas Wichtermannus
Heinz Hürzeler

Impressum et acceptio rerum legentibus publicandarum:

Franciscus Bachmannus

Typographëum:
Copy Quick, Turicum

Domus editoria:
RVMOR VARIVS
Postfach 883
CH-8050 Zürich

Epistulae, mandata:
RVMOR VARIVS
Postfach 883
CH-8050 Zürich

Institutum pecuniarium:
Societas Helvetica institutorum pecuniariorum SHIP
Conto:
RVMOR VARIVS 806.134 J 1 A

RVMOR VARIVS wird von den Lehrern und Studierenden der AKAD herausgegeben

RVMOR VARIVS erscheint 12 Mal jährlich

Auflage: 330

Abonnementspreis: (jährlich)

Schweiz	Fr.	8.80
Deutschland	DM	14.50
Oesterreich	öS	90.--
übriges Europa	Fr.	15.--
Uebersee	Fr.	8.80*

*zuzüglich Porto

Einzelne Probenummern können gratis bezogen werden

Redaktionsteam:

Ulrich Aeschlimann
Thomas Wichtermann
Heinz Hürzeler

Graphik und Layout:

Franz Bachmann

Druck:
Copy Quick, 8001 Zürich

Verlagsadresse:
RVMOR VARIVS
Postfach 883
CH-8050 Zürich

Inserate, Korrespondenz:
RVMOR VARIVS
Postfach 883
CH-8050 Zürich

Bankverbindungen:
Schweizerische Bankgesellschaft SBG
Konto:
RVMOR VARIVS 806 .134 JLA

PRAEFATIO

Ulricus Aeschlimannus amicis suis salutem!

Placuitne vobis exemplar RVMORIS VARII, quod superiore mense editum est? Epistula in eo a Patricio Hardmeiero de certaminibus automobilium scripta me certamina huius generis amantem maxime delectavit. Sane puto nuntium de hoc certamine moderno genere scribere auctori opus difficillimum fuisse! Quomodo - ut exemplum dem - cogitatio rotae automobilis verbis optime exprimitur? "Rota" dicatur an melius "circulus conflatus"? Nescio. Estne quis inter vos lectores, qui mihi discrimen inter verbum "rota" et verbum "circulus" ostendere possit? Significatne "rota" partem interiorem, circulus autem quasi curvaturam rotae , circulus conflatus denique anulum, qui e cumme aëre impleta constat? Respondenti iam hodie gratias ago! Cuius responsum si nobis mittetur, in RVMORE VARIO publicabitur.
Portat ut videtis translatio cogitationum modernarum in linguam Latinam semper in se aliquas difficultates; qua re Patricio Hardmeiero auctori eo magis gratia habenda est, quod a munere sibi praeposito non abhorruit! Ceterum huic viro et omnibus studiosis Communitatis Academicorum, scholae nostrae, pro examine maturitatis modo feliciter sustentato gratulor! Utinam quam plurimi lectorum exemplum Patricii Hardmeieri epistulis nobis mittendis imitarent! Nam libellus noster sitit iamdudum epistulas manu legentium scriptas.
Praeterea hodie tantum paucis verbis praefationem scribam, ne verba mea, ut iam saepe factum sit, maiorem partem paginarum libelli sumant,

praesertim cum tempus alicuius longae epistulae scribendae mihi desit. In schola nostra mihi magna munera suscipienda sunt; quae in tempora futura differre mihi non licet. Mox etiam aderit dies, quo die miles XXI dies et noctes me armis exercere debebo. Scilicet me etiam ex armis praefationem pro libello mensis Maii scripturum esse. Cum et illam praefationem brevem futuram esse necesse sit, spero vos lectores ampliores epistulas publicandas redactioni RVMORIS VARII missuros esse, ne libellus noster epistulis egens mense Maio vitam efflet!

Valete! Ulricus Aeschlimannus

curvatura rotae	Felge
cummis	Gummi
Communitas Academicorum	Akademikergemeinschaft

spectatum veniunt, veniunt spectentur ut ipsae	sie kommen zum Schauen, sie kommen, damit sie selbst angeschaut werden (Ovid über die Theaterbesucherinnen)
cuncta fluunt	alles fliesst (Ovid)
mundus vult decipi, ergo decipiatur!	die Welt will betrogen werden, also mag sie betrogen werden (16. Jht)
oderint, dum metuant!	sie mögen hassen, wenn sie nur fürchten (Accius)
macte virtute esto!	gepriesen durch deine Tüchtigkeit sollst du sein! (Glückauf zu deiner Tüchtigkeit)
tu fui, ego eris	ich war du, du wirst ich sein (Grabinschrift)
pulvis et umbra sumus	wir sind Staub und ein Schatten (nach dem Tod, Horaz)
terra tibi levis sit!	die Erde sei dir leicht! (Grabspruch)
littera scipta manet	der geschriebene Buchstabe bleibt
contradictio in adiecto	Widerspruch in dem Beigefügten (zB ein eckiger Kreis)
in suspenso	im Aufgehängten (in der Schwebe)
tertius gaudens	der sich freuende Dritte

pacta sunt servanda	Verträge sind zu bewahren (einzuhalten), müssen eingehalten werden (Cic.)
confer! (cf.)	trag zusammen = vergleiche!)in wissenschaftlichen Arbeiten)
fiat lux!	es werde Licht! (AT)
bene vixit, qui bene latuit	gut hat gelebt, wer gut verborgen gewesen ist (Ovid)
ferro nocentius aurum	das Gold, das noch schädlicher ist als Eisen (Ovid)

VANDA

Vanda appellor. Equa Islandica sum et vita valde delector. Conice aetatem meam! Anno MCMLVI in insula septentrionale nata VIII annos post in Helvetiam importata sum. Non solo pastum ire, sed etiam occupationem gerere amo. Photographia me plaustrum oneratum trahentem monstrat. Mihi equitem portare magis placet. Quot ingressi sint, quid "Pass" et "Tölt" appellaretur, novi. Non solo III sed V modis incedere possum. Si bona valetudine utar, vere ineunte ad equum mas ibo, ut pullum equinum habeam. Fortasse mox iterum de me narrabo!

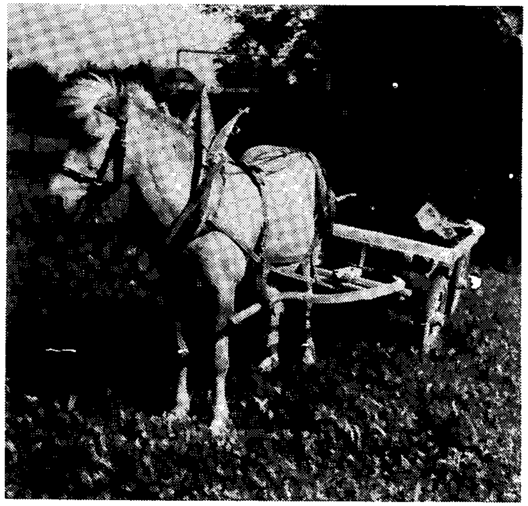

Vanda appellor

ALACRIA

Servus Caesari multis negotiis distento nuntiabit medicum venisse. Caesar "Eum", respondit, "videre non volo. Dic ei me aegrotum esse!"

QVADRATVM MAGICVM

1. salutatio abeuntis
2. deus gravissimus matrimonio
3. ablativus ... saepe usus est
4. forma futura verbi esse

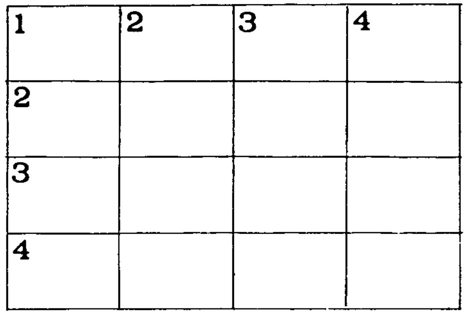

ÆNIGMA

PRAEMIA SVNT:

primum praemium:
Liber
secundum praemium
Liber
tertium praemium:
Liber

QVO PRAEMIVM ACCIPI POTEST!
QVODQVE AENIGMA RECTE SOLVTVM ET RVMORI VARIO MISSVM AD SORTEM REVOCABITVR!

Ne obliviscamini: Solutiones aenigmatum mensium Martii (et Aprilis) usque ad diem a,d, XVII. Kalendas Maias (15. Mai) nobis mittatis!

ad libram:

1. superbus
6. ... venis et quo vadis?
7. ... emitur ad vivendum
10. ex ore demitto
11. cantare (imperativum)
12. et .. Brute, mi fili!
13. celeriter
15. abuti (pp. acc. pl.m.)
17. antiqui "ted" dicebant
18. inula (abl. pl.)
20. oppidum
21. nummus
22. aleae iactae ... ?
23. tamen, attamen

ad perpendiculum:

1. quod est aspectabile
2. rana parva
3. res, qua esitur, sed quae edi non potest
4. verbum, quo in interrogatione duplici utitur
5. rumor
8. terram verte!
9. scribe "ictis"
14. vultus
16. sunt inter singulos et ternos
19. sine solutione (breviter scripta)

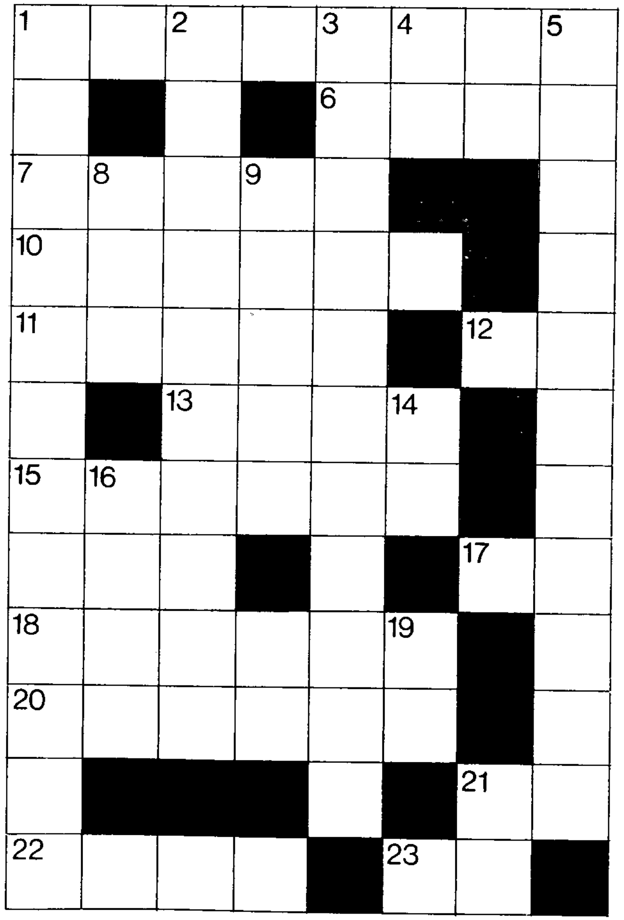

CAPVT HOMINIS

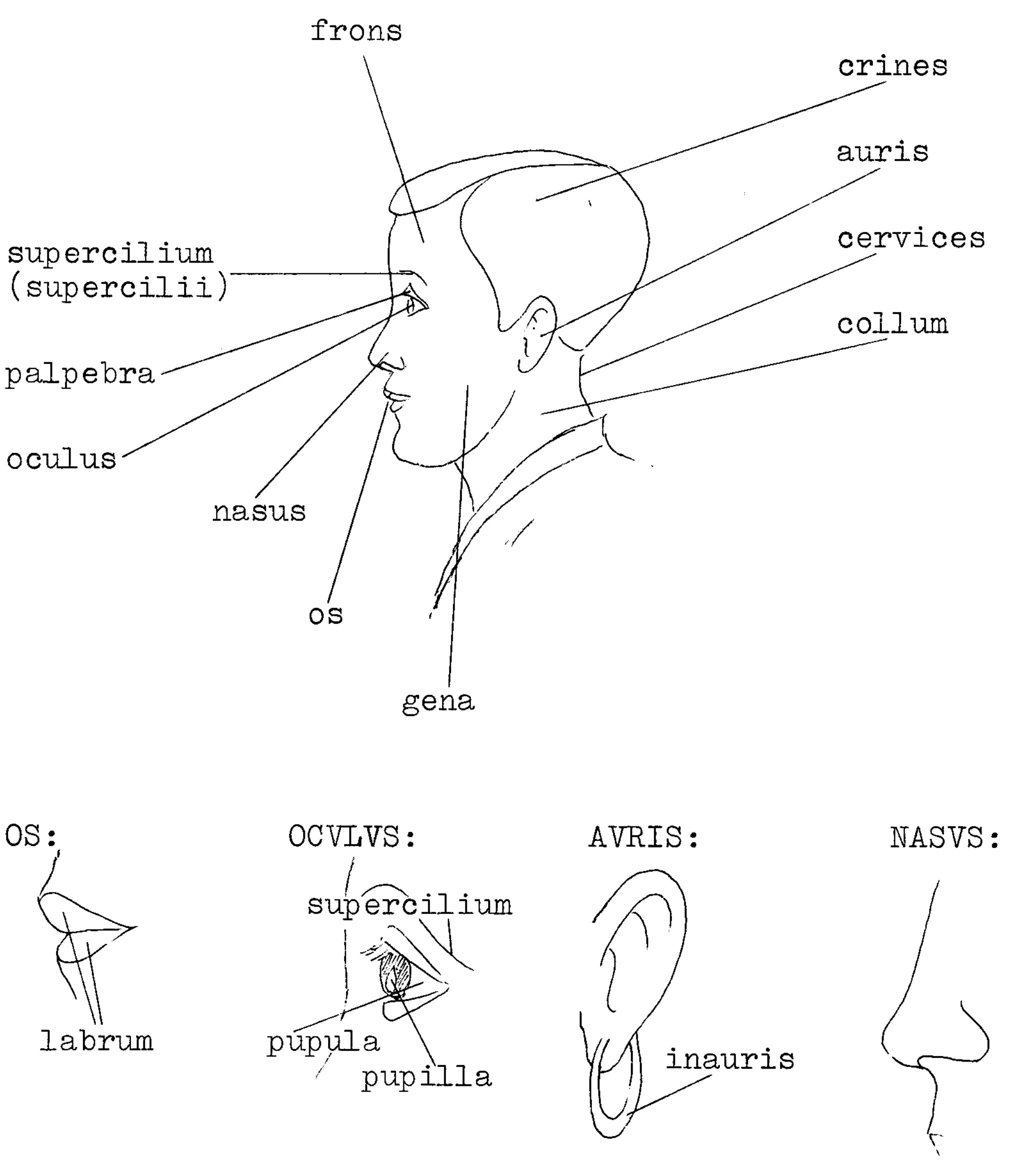

RVMOR VARIVS

ETIAM SVBNOTARI POTEST!

SVBNOTATIO IN VNVM ANNVM (XII EXEMPLARIA):

VORTEILHAFTER IM ABONNEMENT!

JAEHRLICHER ABONNEMENTSPREIS (12 NUMMERN):

FR. **8.80**

HELVETIA / SCHWEIZ

SOLVTIONES

De solutionibus nobis missis sortes coniecimus. Hic sunt; qui primum, secundum, tertium praemium accipient:

primum praemium:	Herr Harald Jenk 3098 Köniz
secundum praemium:	Frau Pat Peuschel 8542 Wiesendangen
tertium praemium:	Fräulein Regula Küng 4056 Basel

Solutio (proverbium) erat:

ERRARE HVMANVM EST!

Ihre Bank: Bankgesellschaft

SBG UBS

Schweizerische Bankgesellschaft

SVBNOTO RVMOREM VARIVM:

Ich bestelle RVMOR VARIVS für mich:

____

____

____

SVBNOTO RVMOREM VARIVM DONVM DATVM ALIQVI:
(Factura subnotationis mittenda est ad adressam supra stantem)

**Ich bestelle RVMOR VARIVS als Geschenk für jemand andern:
(Mit Rechnung an obige Adresse)**

____

____

____

RVMOR VARIVS
Postfach 883

CH- 8050 Zürich

HIC SOLVTIONEM INSCRIBE ET CHARTAM MITTE!

DOMICILIVM MEVM:

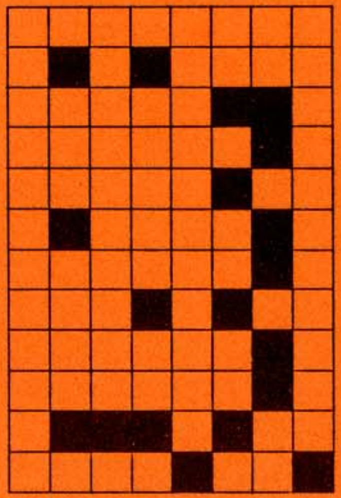

RVMOR VARIVS
Postfach 883

CH- 8050 Zürich

AZ
8050 Zürich

3/79

IDIBVS MARTIIS MCMLXXIX

RVMOR VARIVS